

DETAILS 2 COUPE 5-5

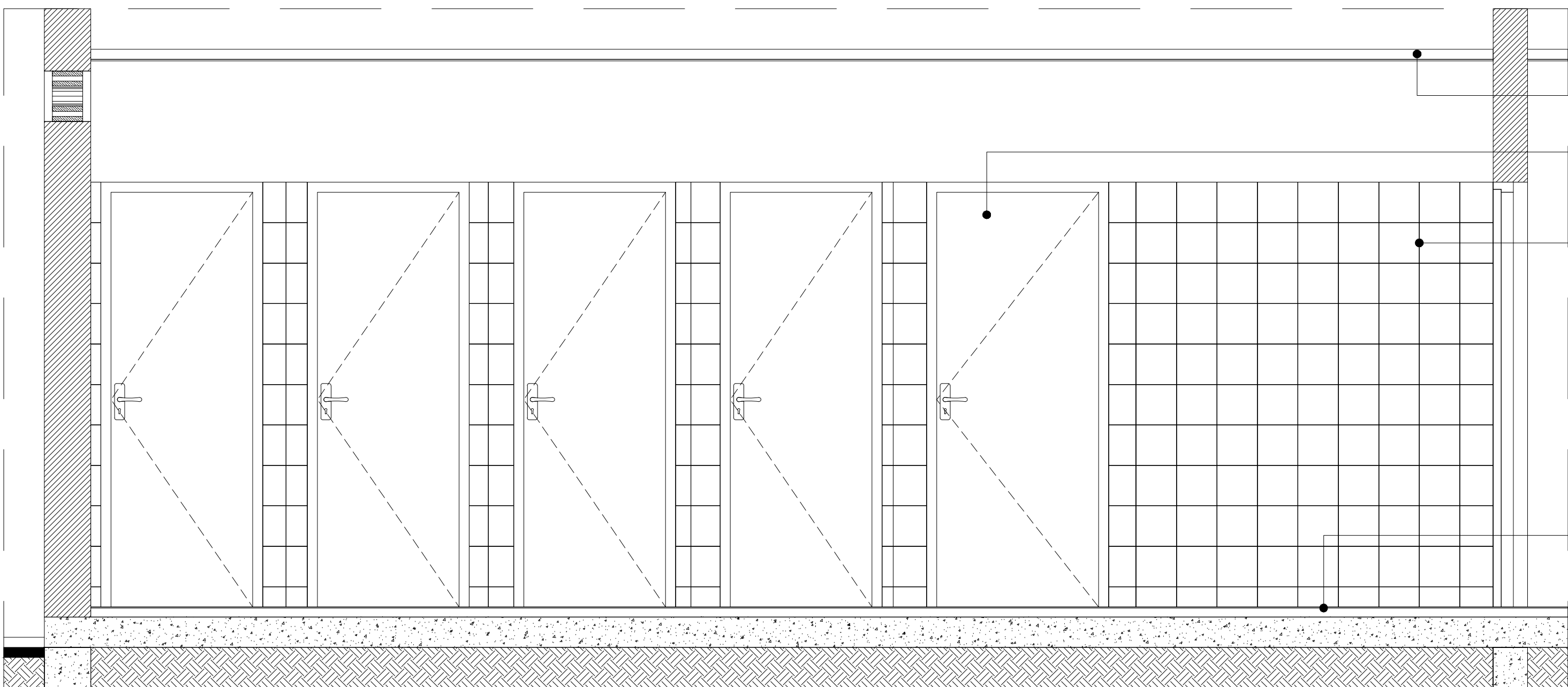

DETAILS 2 COUPE 6-6

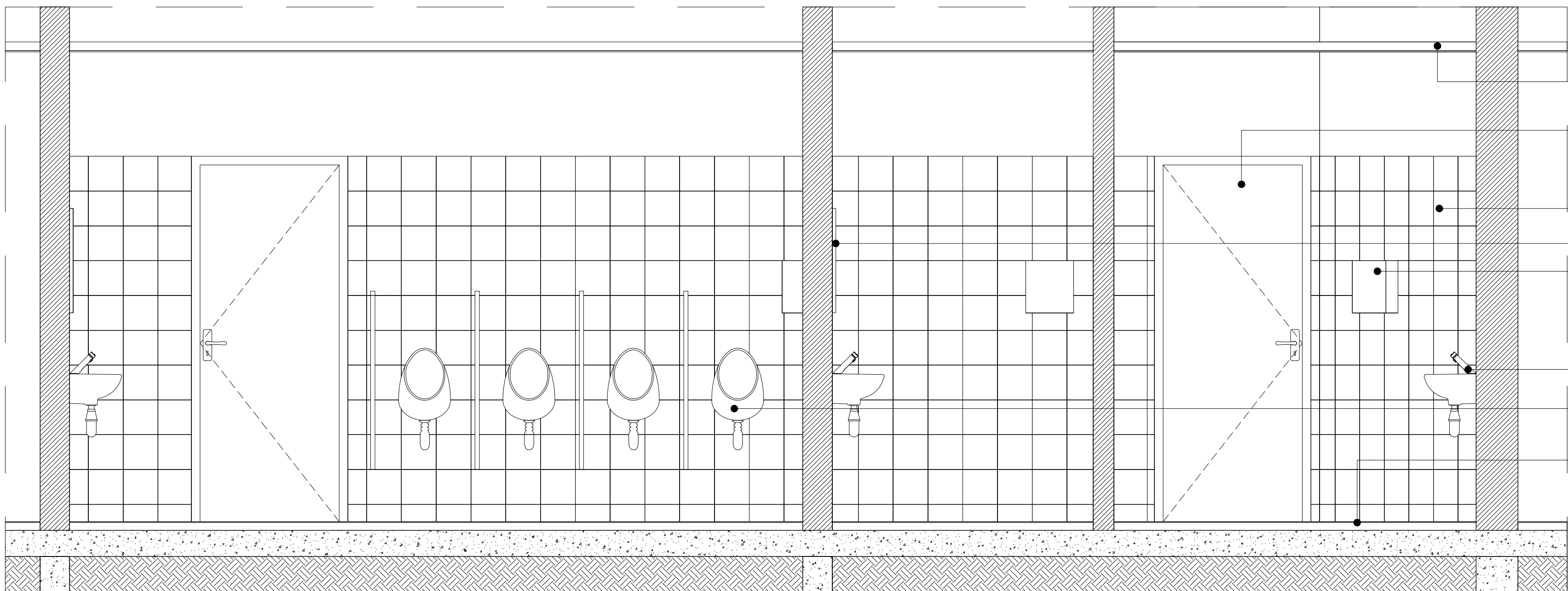

DETAILS 2 COUPE 7-7

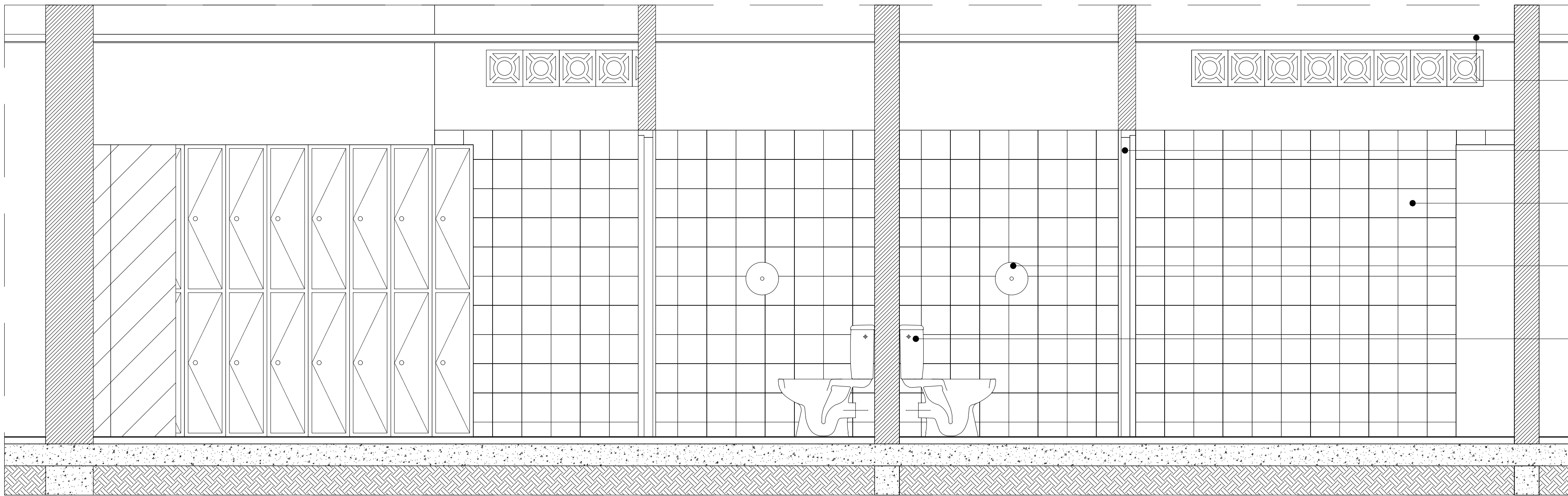

DETAILS 2 COUPE 8-8

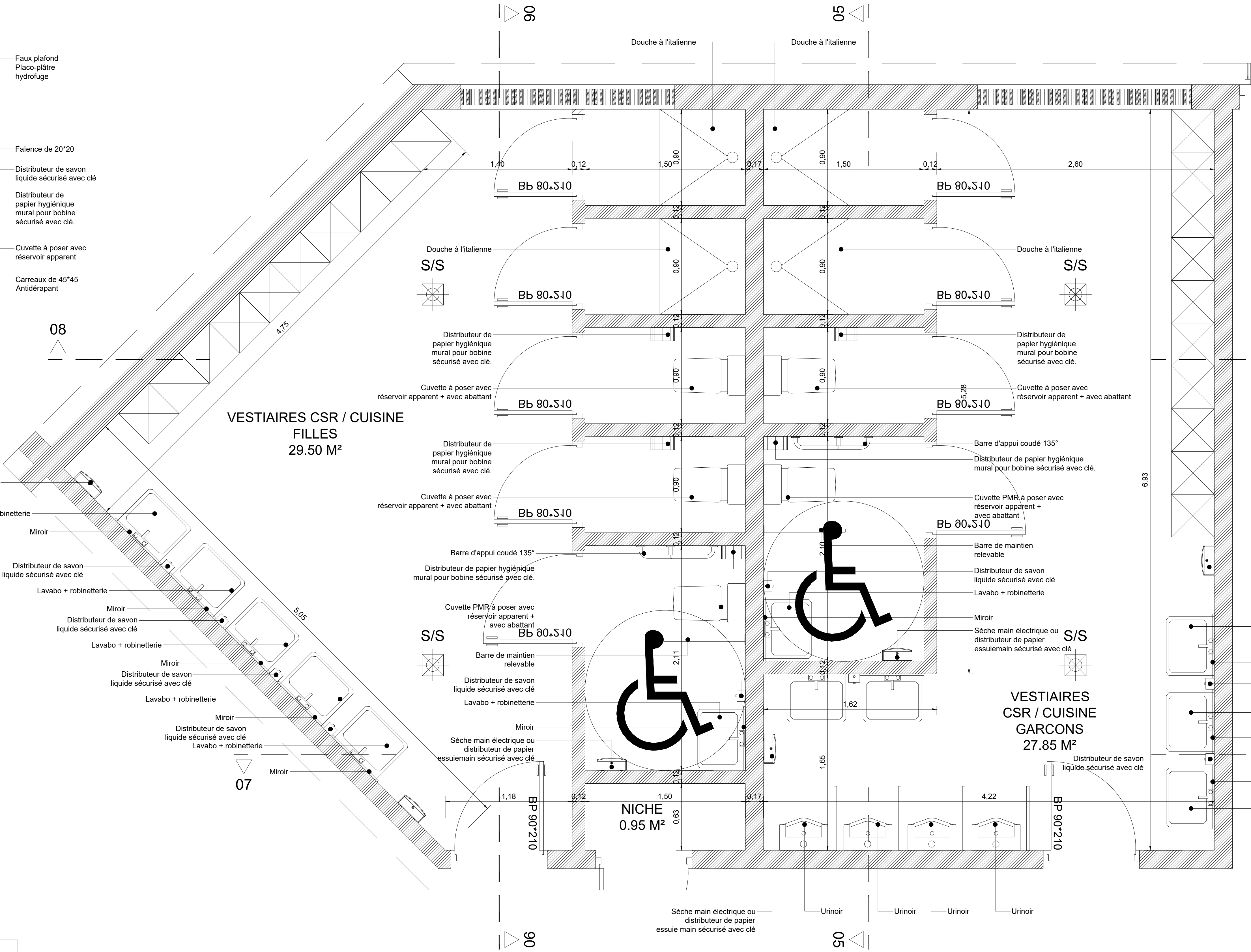

DETAILS 2

**NOTA : PROPRIÉTÉ ARTISTIQUE ET INTELLECTUELLE**

LES DOCUMENTS GRAPHIQUES CONSTITUANT L'ENSEMBLE DU DOSSIER ARCHITECTURAL SONT LA PROPRIÉTÉ ARTISTIQUE ET INTELLECTUELLE DE L'AUTEUR. AUCUNE MODIFICATION NE POURRA ÊTRE ENVISAGÉE SANS AUTORISATION ÉCRITE DE CELUI CI.

**NOTA :**

1. LES COTATIONS DOIVENT ÊTRE VÉRIFIÉES IMPÉRATIVEMENT SUR PLACE AVANT TOUTE MISE EN ŒUVRE. IMPÉRATIVEMENT TOUS LES RESEAUX ENTERRES À PROXIMITÉ, AVANT TOUTE MISE EN ŒUVRE DE FOUILLES.

2. LES DIMENSIONS SONT COTÉES FINIES ET DEVONT FAIRE L'OBJET DE CALCULS D'INGÉNIEUR POUR TOUT OUVRAGE STRUCTURELLE.

3. L'ENTREPRENEUR EST TENU DE VÉRIFIER LA COTATION DE L'ENSEMBLE DU PLAN AVANT LE DÉMARRAGE DES PLANS TECHNIQUES ET DES TRAVAUX ET D'INFORMER L'ARCHITECTE D'ÉVENTUELLES ERREURS OU OMISSIONS POUR MISE À JOUR.

**M.M.W. ARCHITECTURE**  
Tribu de Thushaick B.P. 595 We - 9820 Lilou  
2 rue Pierre Lecole - Parc de Normandie - 98000 Nouméa  
Tel : (+687)45 48 00 - Fax : (+687)45 48 00  
Tel : (+687)23 64 20 - Fax : (+687)23 64 20  
Email : secretariat.mmmw@mmmw.nc

**ARCHITALE**  
BP 61- Mata utu - 98 600 Wallis & Futuna  
Tel : (+681)82 12 74 - (+681)72 12 74  
Email : hakomani.petelo@architectes.org  
architale@hakomani.com

**STRUCTURE CONCEPT**  
Imm 36 Cap Hem 2A, rue Lapoigne,  
Pig Blanchot - 98 800 Nouméa  
Tel : (+687)25 95 52 - Fax : (+687)25 95 02  
Email : direction@structureconcept.nc

**IngeNC**  
121 rue Jacques Bellet - 98 857 NOUMEA  
Tel : (+687)24 87 16  
Email : cedric.bare@ingencc.nc  
gaeline.moselle@ingencc.nc

**Sigma**  
1 Rue Isidore Le Goupil - 98 800 Nouméa  
Tel / Fax : (+687)77 72 82  
Email : vincent.gallard@sigma.nc  
joli.beaumont@sigma.nc

**GEOME**  
13 rue du 5 Mai - BP 14802 - 98 802 Magenta  
Tel : (+687)28 24 82  
Email : geome.energie@gmail.com

**ECHÉRIE**  
BP 2025 - 98074 Pont des Français  
Tel : (+687)44 95 57 - Fax : (+687)44 95 67  
Email : david.lemoine@echerie.nc

**REHABILITATION ET EXTENSION  
DU LYCÉE D'ÉTAT DE WALLIS & FUTUNA  
- ILES DE WALLIS & FUTUNA**

**D.C.E. PROJET**

D O S S I E R  D E N T R E C O N S U L T A T I O N	PLANCHE ARCHI. N°H07 - TRANCHE OPTIONNELLE 05	
	DESSINS	VISA
	AVEC EXTENSION	
DETAILS 2	Maîtres d'ouvrage : Administration supérieure des Iles Wallis & Futuna BP 18 - Nouméa 98 800 Nouméa  RÉPUBLIQUE FRANÇAISE Maître d'ouvrage adjoint : SECAL - Société d'Équipement de la Nouvelle-Calédonie 	
ECHELLE : 1/20°		Date : le 10 MARS 2025
MODIFICATIONS		DATE